

LE PARKING DE COURVOISIER

345 COURVOISIER
 Place du Château - 16200 - JARNAC
 Réalisation d'un parking
 à Belloire - 16200 - FOUSSIGNAC

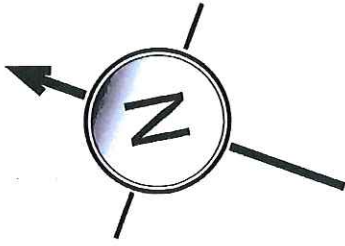

Annexe 3



Haie libre persistante

- Photinia red robin
- Abelia grandiflora
- Eleagnus ebbingei
- Ligustrum japonicum
- Viburnum tinus

- Cotoneaster lacteus
- Ligustrum sinensis
- Escallonia crinson
- Choisia ternata

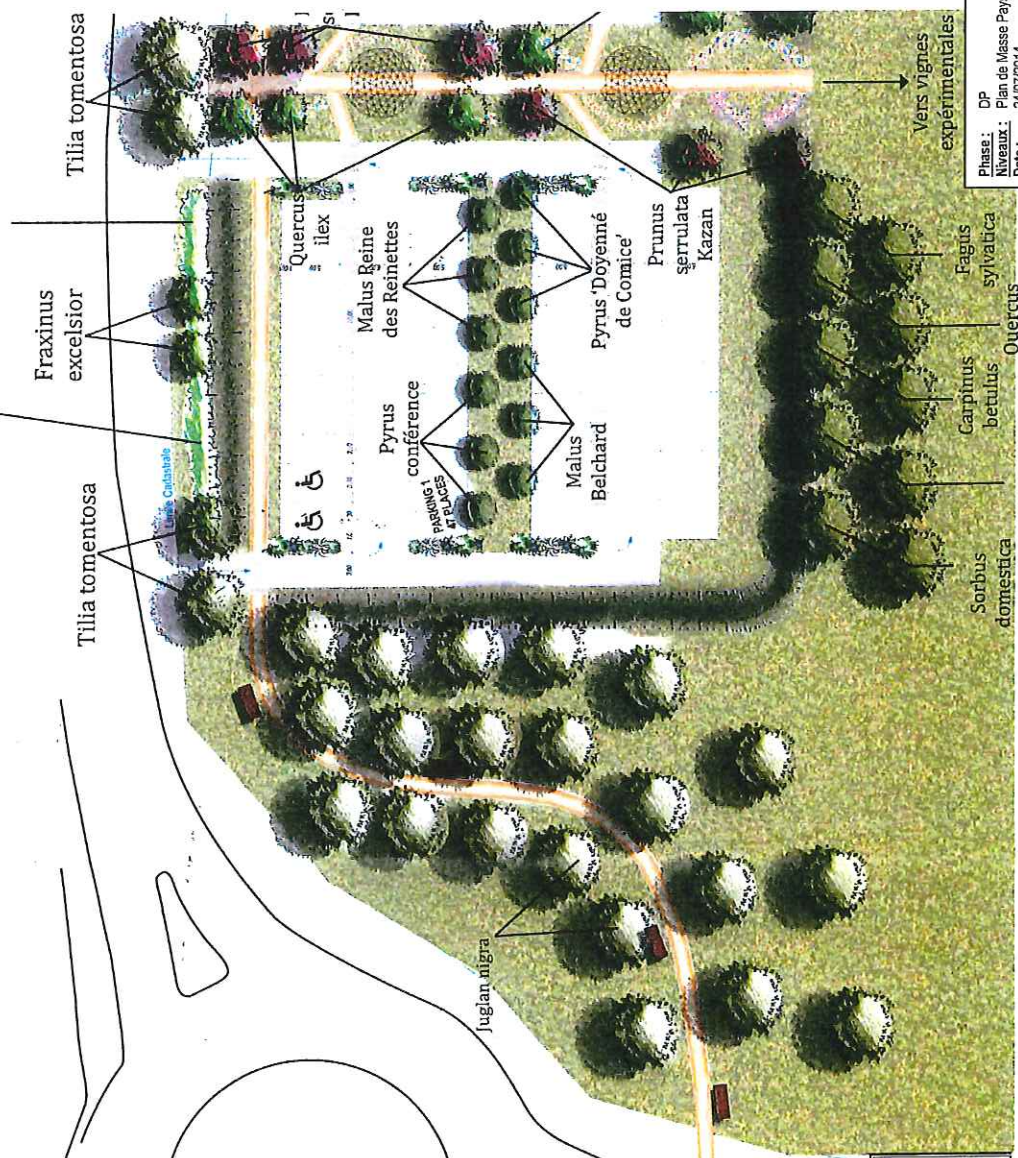

MAITRE D'OUVRAGE :
 COURVOISIER
 MAITRE D'OEUVRE :
 ATELIER PAYSAGE DE L'YEUSE

FAD

Plan N° : DP2014
 Echelle : ###
 Modifs : ##
 Verif. :
 Phase : DP
 Niveau : Plan de Masse Paysage
 Date : 24/07/14
 Dessin :

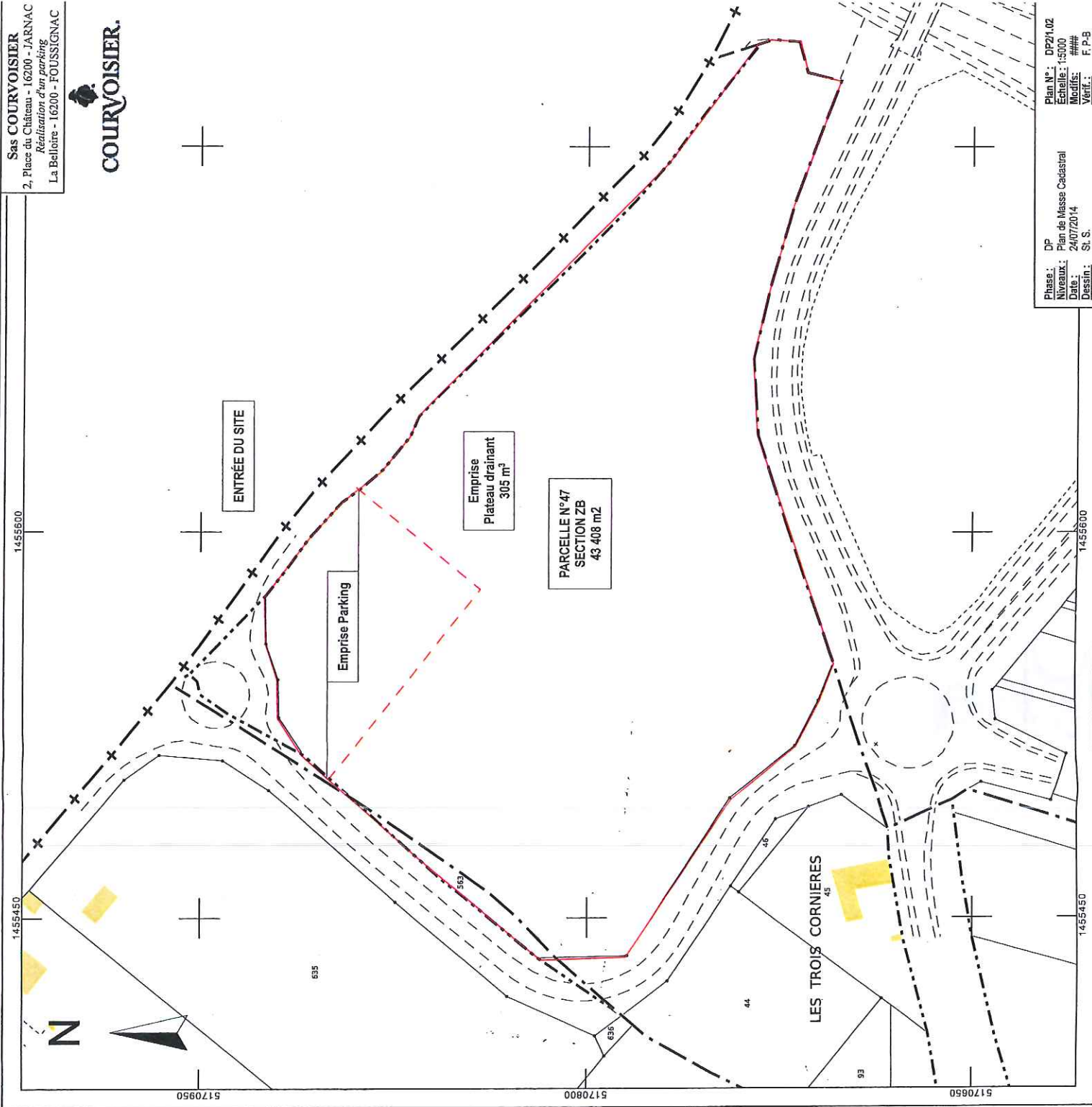

Phase : DP
 Niveau : Plan de Masse Cadastral
 Date : 24/07/2014
 Dessin : S. S.

Plan N° : DP21.02
 Echelle : 1:5000
 Modifs : ###
 Verif. : F. P. B.

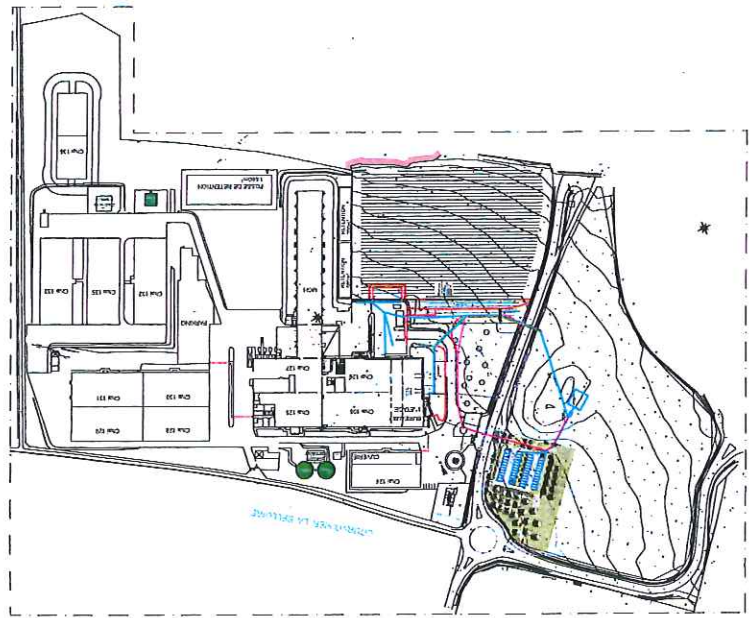

PLAN DE L'ENSEMBLE DU SITE
 COURVOISIER LA BELLOIRE
 1/15000

EXTRAIT CADASTRAL
 1/1500

GAD